แผนปฏิบัติราชการ ประจำปีงบประมาณ พ.ศ. 2566
สำนักส่งเสริมวิชาการและงานทะเบียน
มหาวิทยาลัยราชภัฏสกลนคร

ผ่านความเห็นชอบจากที่ประชุมสำนักส่งเสริมวิชาการและงานทะเบียน
เมื่อวันที่ 4 พฤศจิกายน 2565
ณ ห้องประชุมสำนักส่งเสริมวิชาการและงานทะเบียน

คำนำ

แผนปฏิบัติราชการปีงบประมาณ พ.ศ. 2566 สำนักส่งเสริมวิชาการและงานทะเบียนฉบับนี้ จัดทำซึ่งอยู่ภายใต้แผนยุทธศาสตร์การพัฒนามหาวิทยาลัยราชภัฏสกลนคร พ.ศ. 2565 – 2569 (ฉบับทบทวน) ของมหาวิทยาลัยราชภัฏสกลนคร เพื่อใช้เป็นแนวทางในการปฏิบัติงาน รวมถึงเครื่องมือในการติดตามประเมินผลการดำเนินงานสำนักส่งเสริมวิชาการและงานทะเบียน ที่สอดคล้องเชื่อโยงกับ ปรัชญา วิสัยทัศน์ พันธกิจ ประเด็นยุทธศาสตร์ เป้าประสงค์ และกลยุทธ์ ซึ่งได้มีการนำตัวชี้วัดจากการประเมินผลของสำนักงาน ก.พ.ร. ตัวชี้วัดของสำนักงบประมาณ ตัวบ่งชี้การประกันคุณภาพของสำนักงานรับรองมาตรฐานประเมินคุณภาพการศึกษา(สมศ.) (องค์การมหาชน) รวมถึงการกำหนดกิจกรรม/โครงการและงบประมาณที่สำนักส่งเสริมวิชาการและงานทะเบียนดำเนินการจำแนกตามแต่ละกลยุทธ์ โดยวงเงินงบประมาณในการปฏิบัติราชการจะสอดคล้องกับการจัดสรรเงินงบประมาณรายจ่าย ประจำปีงบประมาณ พ.ศ. 2566

ดังนั้นสำนักส่งเสริมวิชาการและงานทะเบียนมีความคาดหวังให้แผนปฏิบัติราชการ ประจำปีงบประมาณ พ.ศ. 2565 ฉบับนี้ จะเป็นเครื่องมือในการนำไปสู่การปฏิบัติในภารกิจต่าง ๆ ตลอดจนกิจกรรม/โครงการเพื่อให้เกิดผลสัมฤทธิ์บรรลุตามเป้าประสงค์ และวิสัยทัศน์ที่วางไว้อย่างมีประสิทธิภาพและประสิทธิผล

สำนักส่งเสริมวิชาการและงานทะเบียน

ตุลาคม 2565

สารบัญ

หน้า

ตอนที่ 1 ประวัติความเป็นมาและพัฒนาการ 1

ประวัติและพัฒนาการ 2

โครงสร้างการบริหารงาน 3

ตอนที่ 2 ยุทธศาสตร์การพัฒนา 5

ปรัชญา 6

วิสัยทัศน์ 6

พันธกิจ 6

อัตลักษณ์ 6

เอกลักษณ์ 6

ค่านิยมหลัก 6

ประเด็นยุทธศาสตร์ 6

แผนที่ยุทธศาสตร์ (Strategy Map) 10

ตอนที่ 3 แผนปฏิบัติราชการ ประจำปีงบประมาณ พ.ศ. 2566 11

ประเด็นยุทธศาสตร์ เป้าประสงค์เชิงยุทธศาสตร์ กลยุทธ์ เป้าประสงค์เชิงกลยุทธ์ ตัวชี้วัด เป้าหมาย และกลยุทธ์หลัก 12

โครงการและงบประมาณ ประจำปีงบประมาณ พ.ศ. 2566 16

ตอนที่ 4 การนำไปสู่การปฏิบัติและการติดตามประเมินผลตามแผนปฏิบัติราชการ ประจำปีงบประมาณ พ.ศ. 2566 19

ภาคผนวก 23

ภาคผนวก ก คำสั่งสำนักส่งเสริมวิชาการและงานทะเบียน ที่ 9/2565 เรื่อง แต่งตั้งคณะกรรมการจัดทำแผนยุทธศาสตร์สำนักส่งเสริมวิชาการและงานทะเบียน ระยะ 5 ปี (พ.ศ. 2565 - 2569) (ฉบับทบทวน) และแผนปฏิบัติราชการของสำนักส่งเสริมวิชาการและงานทะเบียน ประจำปีงบประมาณ พ.ศ.2566 25

ภาคผนวก ข การวิเคราะห์สภาพแวดล้อม 27

ตอนที่ 1
ประวัติความเป็นมาและพัฒนาการ

ประวัติความเป็นมา

โรงเรียนฝึกหัดครูสกลนคร ก่อตั้งเมื่อวันที่ 17 กรกฎาคม 2507 ต่อมาวันที่ 16 มกราคม 2513 ได้ยกฐานะเป็นวิทยาลัยครูสกลนคร ซึ่งในขณะนั้นแผนกทะเบียนประวัติกับแผนกวัดผลแยกกันทำหน้าที่โดยแผนกทะเบียนประวัติทำหน้าที่เกี่ยวกับทะเบียนนักศึกษา การออกใบสุทธิ ประกาศนียบัตร ส่วนแผนกวัดผลทำหน้าที่เกี่ยวกับการลงทะเบียนวิชาเรียน และการประมวลผลการเรียน

ต่อมาในปี พ.ศ.2518 ได้ประกาศใช้ พ.ร.บ.วิทยาลัยครู มีสภาการฝึกหัดครูเป็นคณะกรรมการหรือบอร์ดสูงสุดของวิทยาลัยครู มีหน้าที่อนุมัติปริญญาและอนุปริญญา

ในระยะเริ่มแรกวิทยาลัยครูสกลนครได้รวมแผนกทะเบียนประวัติและแผนกวัดผลเป็นหน่วยเดียวกันเรียกว่า "แผนกทะเบียนและวัดผล" ต่อมาได้เปลี่ยนเป็น "สำนักส่งเสริมวิชาการ" โดยมีหน่วยงานในสังกัด 5 หน่วยงานได้แก่ ฝ่ายเลขานุการ ฝ่ายหลักสูตรตารางสอน ฝ่ายทะเบียนนักศึกษา ฝ่ายวัดผล และฝ่ายบริการนักศึกษา

ปี พ.ศ.2538 วิทยาลัยครูสกลนคร เปลี่ยนเป็นสถาบันราชภัฏสกลนคร ตาม พ.ร.บ. สถาบันราชภัฏ สำนักส่งเสริมวิชาการ เปลี่ยนชื่อเป็น"สำนักทะเบียนและประมวลผล"

ปี พ.ศ.2542 สำนักทะเบียนและประมวลผลเปลี่ยนเป็น"สำนักส่งเสริมวิชาการ"ตามการจัดแบ่งหน่วยงานตาม พ.ร.บ.สถาบันราชภัฏซึ่งได้จัดแบ่งหน่วยงานในสำนักฯ ออกเป็น 5 ฝ่าย ได้แก่ ฝ่ายเลขานุการ ฝ่ายประมวลผลการเรียน ฝ่ายทะเบียนนักศึกษา ฝ่ายหลักสูตรและแผนการเรียน ฝ่ายเทคนิคคอมพิวเตอร์

ปี พ.ศ.2547 สำนักส่งเสริมวิชาการ เปลี่ยนเป็น"สำนักส่งเสริมวิชาการและงานทะเบียน" ตามประกาศโครงสร้างใหม่ของมหาวิทยาลัยราชภัฏ

สถานที่ตั้ง

สำนักส่งเสริมวิชาการและงานทะเบียน มหาวิทยาลัยราชภัฏสกลนคร 680 ตำบลธาตุเชิงชุม อำเภอเมือง จังหวัดสกลนคร 47000 เบอร์ติดต่อ 0 4297 0025

โครงสร้างการบริหารงาน สำนักส่งเสริมวิชาการและงานทะเบียน

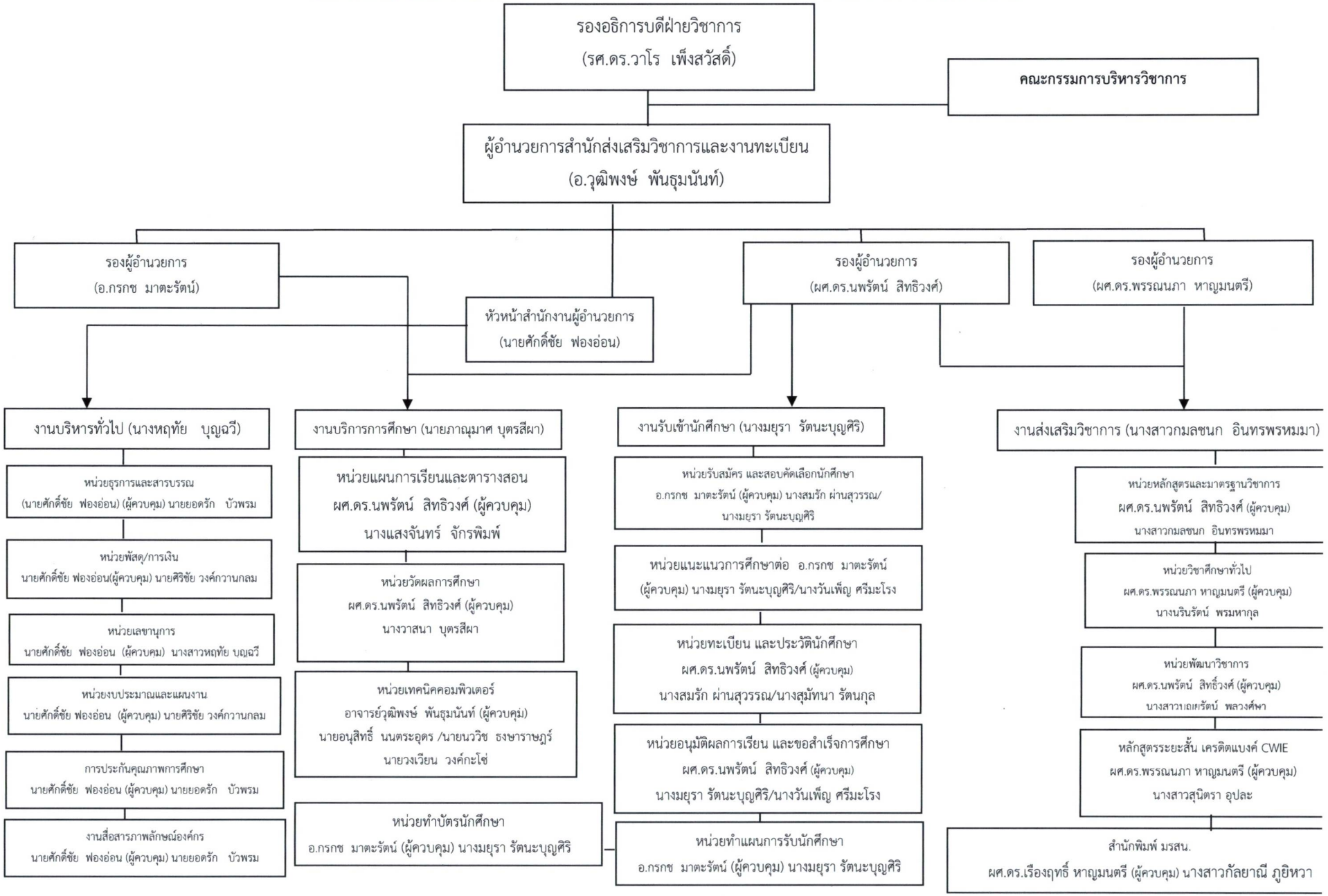

การจัดทำแผนปฏิบัติราชการ ประจำปีงบประมาณ พ.ศ. 2566 สำนักส่งเสริมวิชาการและงานทะเบียน

ความเป็นมา

จากสถานการณ์ที่เกิดขึ้นในปัจจุบันทั้งในระดับโลกและระดับประเทศ ส่งผลให้เกิดการเปลี่ยนแปลงในทุกภาคส่วน ในส่วนของการศึกษาโดยเฉพาะระดับอุดมศึกษาเองได้มีการปรับเปลี่ยนไปอย่างมีนัยสำคัญและมีผลกระทบต่อการสนับสนุนการจัดการศึกษาของสำนักส่งเสริมวิชาการและงานทะเบียนอย่างที่ไม่สามารถหลีกเลี่ยงได้ ดังนั้นสำนักส่งเสริมวิชาการและงานทะเบียนจึงต้องมีการปรับตัวให้เหมาะสมเพื่อสามารถจัดการศึกษาได้อย่างมีประสิทธิภาพต่อไปได้ โดยเฉพาะการปรับแผนปฏิบัติราชการของสำนักฯ ให้สอดคล้องกับบริบทที่เกิดขึ้น สำหรับบริบทในปัจจุบันที่มีผลกระทบต่อการจัดการศึกษาของสำนักส่งเสริมวิชาการและงานทะเบียน สรุปได้ดังนี้

1. บริบทของการขยายตัวของกระแสโลกาภิวัตน์ที่เชื่อมการสื่อสารของโลกเป็นเนื้อเดียวกัน ทำให้การจัดการศึกษาต้องมีการปรับตัวให้เท่าทันกับกระแสของโลกที่มีการเปลี่ยนแปลงไป โดยพัฒนาผู้เรียนให้เป็นผู้รู้สารสนเทศ เทคโนโลยี และสามารถเรียนรู้ตลอดชีวิต

2. บริบทของประเทศที่มีการสร้างและพัฒนาหลักการก้าวไปสู่การบริหารจัดการบ้านเมืองที่ดี ที่มีเป้าหมายให้ประเทศและประชาชนได้รับประโยชน์สูงสุดจากการดำเนินภารกิจของภาคราชการ ดังนั้นหน่วยสนับสนุนการจัดการศึกษา จึงต้องปรับตัวทั้งในเรื่องโครงสร้างการบริหารงานให้มีความคล่องตัว สามารถประเมินผลสนองตอบต่อการก้าวไปสู่การบริหารจัดการที่ดีได้

3. บริบทของสถาบันอุดมศึกษาที่มีการขยายตัวในเชิงปริมาณอย่างรวดเร็ว สำนักส่งเสริมวิชาการและงานทะเบียนมุ่งพัฒนาคนดี มีจิตสาธารณะ และมีทักษะวิชาชีพ เพื่อสนับสนุนคุณลักษณะของบัณฑิตมหาวิทยาลัยราชภัฏสกลนคร

4. การปฏิรูประบบการเงินอุดมศึกษา โดยนำกองทุนเงินให้กู้ยืมที่ผูกกับรายได้ในอนาคตมาเป็นกลไกในการเสริมรายได้ให้กับสถาบันอุดมศึกษาแทนการสนับสนุนงบประมาณโดยตรงให้กับสถาบันฯ ทำให้หน่วยงานสนับสนุนการศึกษาต้องปรับตัวเพื่อรองรับการเปลี่ยนแปลงทางด้านการเงินของรัฐและบริหารจัดการเงินรายได้จากแหล่งอื่นให้มีประสิทธิภาพ

5. การกำหนดมาตรฐานการศึกษาที่เป็นตัวแบบเดียวกันโดยไม่คำนึงถึงพื้นฐานเดิมของสถาบันการศึกษาแต่ละแห่ง ทำให้สถาบันอุดมศึกษาที่ก้าวเข้าสู่ความเป็นมหาวิทยาลัยใหม่ยังไม่มีความพร้อมเท่าที่ควร สำนักส่งเสริมวิชาการและงานทะเบียนจึงมีการส่งเสริมระบบจัดการเรียนการสอนที่มุ่งเน้นผู้เรียนเป็นสำคัญ มีการกำหนดมาตรฐานหลักสูตร พัฒนาและปรับปรุงหลักสูตรอย่างต่อเนื่อง

จากบริบทที่เกิดขึ้นตั้งแต่การขยายตัวของกระแสโลกาภิวัตน์ที่มีความรุนแรงมากขึ้น การกำหนดหลักเกณฑ์ในการบริหารจัดการบ้านเมืองที่ดี การขยายตัวของสถาบันอุดมศึกษาในเชิงปริมาณ การปฏิรูประบบการเงิน ตลอดจนการกำหนดมาตรฐานอุดมศึกษา ทำให้สำนักส่งเสริมวิชาการและงานทะเบียนต้องมีการปรับแผนปฏิบัติราชการที่กำหนดไว้ให้สอดคล้องกับบริบทที่มีการเปลี่ยนแปลงให้มีความเป็นไปได้มากที่สุด

ตอนที่ 2

ประเด็นยุทธศาสตร์ของสำนักส่งเสริมวิชาการและงานทะเบียน

แผนปฏิบัติราชการ ประจำปีงบประมาณ พ.ศ. 2566 สำนักส่งเสริมวิชาการและงานทะเบียน

ปรัชญา

ส่งเสริมมาตรฐานวิชาการ บริการด้วยใจ ก้าวไกลด้วยเทคโนโลยี บนพื้นฐานความถูกต้อง

วิสัยทัศน์

ส่งเสริมสนับสนุนการจัดการเรียนการสอนและพัฒนาระบบบริการศึกษาบนพื้นฐานเทคโนโลยี ภายใต้การบริหารงานตามหลักธรรมาภิบาล

พันธกิจ

1. ส่งเสริมการปฏิรูปการเรียนการสอนเพื่อให้เป็นองค์กรแห่งการเรียนรู้ตลอดชีวิต
2. การรับนักศึกษา
3. การบริการการศึกษา
4. การส่งเสริมวิชาการ
5. การนำเทคโนโลยีมาใช้ในการบริหารจัดการ

อัตลักษณ์

บริการแบบมืออาชีพ เน้นการใช้เทคโนโลยี บนพื้นฐานความถูกต้อง

เอกลักษณ์

ยิ้มแย้มแจ่มใสเต็มใจให้บริการ

ค่านิยมหลัก

ให้การบริการที่ถูกต้อง รวดเร็วและสร้างความพึงพอใจแก่ผู้รับบริการ

ประเด็นยุทธศาสตร์

1. เป็นองค์กรที่เป็นศูนย์กลางแห่งการเรียนรู้ระดับท้องถิ่น
2. ส่งเสริมสนับสนุนให้มีการพัฒนาหลักสูตรให้มีการเรียนรู้ ตลอดชีวิต เพื่อสอดคล้องกับความต้องการของท้องถิ่น
3. มีระบบกลไกการติดตามควบคุมกระบวนการจัดการเรียน การสอนตามมาตรฐานคุณวุฒิระดับอุดมศึกษา
4. กระบวนการจัดการเรียนการสอน
5. การพัฒนาอาจารย์
6. มีระบบการบริหารจัดการที่ดีตามหลักธรรมาภิบาล
7. มีการพัฒนาระบบการบริหารจัดการ

ประเด็นยุทธศาสตร์ของสำนักส่งเสริมวิชาการและงานทะเบียนพ.ศ. 2566

ยุทธศาสตร์ที่ 1

เป็นองค์กรที่เป็นศูนย์กลางแห่งการเรียนรู้ระดับท้องถิ่น

เป้าประสงค์เชิงยุทธศาสตร์ :

1. เป็นหลักสูตรที่ใช้ท้องถิ่นเป็นฐานแห่งการเรียนรู้
2. เป็นหลักสูตรที่ตอบสนองความต้องการของท้องถิ่น
3. มีรูปแบบการจัดการเรียนรู้ที่หลากหลาย

กลยุทธ์	ตัวชี้วัด	โครงการหลัก/โครงการย่อย
กลยุทธ์ที่ 1 : สนับสนุนให้สาขาวิชาสามารถจัดอบรมหลักสูตรระยะสั้นให้กับบุคคลภายนอกมหาวิทยาลัย	1. จำนวนหลักสูตรฝึกอบรมระยะสั้นสำหรับบุคลากรภายนอก (หลักสูตร)	1. โครงการสนับสนุน และการจัดการศึกษาตลอดชีวิตสำหรับทุกช่วงวัย

ยุทธศาสตร์ที่ 2

ส่งเสริมสนับสนุนให้มีการพัฒนาหลักสูตรให้มีการเรียนรู้ ตลอดชีวิต เพื่อสอดคล้องกับความต้องการของท้องถิ่น

เป้าประสงค์เชิงยุทธศาสตร์ :

1. สนับสนุนให้มีการพัฒนาหลักสูตรให้สอดคล้องกับความต้องการของท้องถิ่น
2. ส่งเสริมสนับสนุนให้มีการพัฒนาหลักสูตรการบูรณาการการเรียนการสอนกับการทำงานและสหกิจศึกษา ที่สอดคล้องกับความต้องการของท้องถิ่น
3. สนับสนุนการพัฒนาหลักสูตร Non-Degree และระบบคลังหน่วยกิต
4. สนับสนุนการพัฒนาหลักสูตรระยะสั้น
5. มีการพัฒนารายวิชาใหม่ในหมวดศึกษาทั่วไปเพื่อให้สอดคล้องกับบริบทที่เปลี่ยนแปลง

กลยุทธ์	ตัวชี้วัด	โครงการหลัก/โครงการย่อย
กลยุทธ์ที่ 1 : พัฒนาหลักสูตรให้เป็นที่ต้องการของท้องถิ่น	1. ร้อยละของหลักสูตรที่มีการบูรณาการพันธกิจสัมพันธ์กับท้องถิ่น (ร้อยละ) 2. ผลการบริหารจัดการหลักสูตรโดยรวม	1. โครงการสนับสนุน และการจัดการศึกษาตลอดชีวิตสำหรับทุกช่วงวัย 2. โครงการพัฒนาการเรียนรู้นักศึกษาหมวดวิชาศึกษาทั่วไป

ยุทธศาสตร์ที่ 3

มีระบบกลไกการติดตามควบคุมกระบวนการจัดการเรียน การสอนตามมาตรฐานคุณวุฒิระดับอุดมศึกษา

เป้าประสงค์เชิงยุทธศาสตร์ : 1. ทุกหลักสูตรดำเนินกิจกรรมตามระบบกลไกการติดตาม/ควบคุมกระบวนการจัดการเรียนการสอนตามมาตรฐานคุณวุฒิระดับอุดมศึกษา

กลยุทธ์	ตัวชี้วัด	โครงการหลัก/โครงการย่อย
กลยุทธ์ที่ 1 : พัฒนาหลักสูตรระยะสั้น	1. ร้อยละของผู้เข้าร่วมหลักสูตรระยะสั้นแบบไม่ได้รับปริญญา (Non degree Program) นำความรู้ไปใช้ประโยชน์ (ร้อยละ))	โครงการฝึกอบรมสัมมนาระยะสั้นสำหรับนักศึกษา (Shot Courses Training)

ยุทธศาสตร์ที่ 4

กระบวนการจัดการเรียนการสอน

เป้าประสงค์เชิงยุทธศาสตร์ :

1. ปฏิรูปการเรียนการสอน
2. ส่งเสริมมาตรฐานการผลิตบัณฑิต

กลยุทธ์	ตัวชี้วัด	โครงการหลัก/โครงการย่อย
กลยุทธ์ที่ 1: หลักสูตรมีการพัฒนาตามรอบการพัฒนาและเป็นไปตามกลไกลการติดตามควบคุม กลยุทธ์ที่ 2 : หลักสูตรได้รับการรับรองตามมาตรฐานการประกันคุณภาพการศึกษา	1. ผลการบริหารจัดการหลักสูตรโดยรวม	1. โครงการเงินอุดหนุนการพัฒนาหลักสูตร 2. โครงการคู่มือนักศึกษาและอาจารย์ที่ปรึกษา 3. โครงการสนับสนุนจัดการเรียนการสอนวิชาศึกษาทั่วไป ภาคปกติ , ภาคกศ.ป. 4. โครงการสนับสนุนการจัดการเรียนการสอนวิชาเลือกเสรี ภาคปกติ

ยุทธศาสตร์ที่ 5

การพัฒนาอาจารย์

เป้าประสงค์เชิงยุทธศาสตร์ :

1. อาจารย์มีการปรับเปลี่ยนการเรียนการสอนที่เน้นผู้เรียนเป็นสำคัญ
2. การพัฒนาศักยภาพด้านการพัฒนาผลงานทางวิชาการ
3. การพัฒนาศักยภาพอาจารย์การปฏิบัติงานอย่างต่อเนื่องตามสายงาน

กลยุทธ์	ตัวชี้วัด	โครงการหลัก/โครงการย่อย
กลยุทธ์ที่ 1 : พัฒนาอาจารย์	1. ร้อยละอาจารย์ประจำสถาบันที่ดำรงตำแหน่งทางวิชาการ (ร้อยละ)	1. โครงการการพัฒนาตำแหน่งทางวิชาการ 2. โครงการส่งเสริมและพัฒนาอาจารย์ 3. สำรวจความคิดเห็นของนักศึกษาต่อการจัดการเรียนการสอนของอาจารย์ในทุกรายวิชา 4. โครงการพัฒนาอาจารย์ผู้สอนวิชาศึกษาทั่วไป

ยุทธศาสตร์ที่ 6

มีระบบการบริหารจัดการที่ดีตามหลักธรรมาภิบาล

เป้าประสงค์เชิงยุทธศาสตร์ :

1. ความพึงพอใจของผู้ใช้บริการ
2. ระดับความพึงพอใจของผู้มีส่วนได้ส่วนเสียของผู้บริหารหน่วยงาน
3. จำนวนบุคลากรสายสนับสนุนที่ได้รับความกว้าหน้าตามสายงานประเภทผู้บริหารและประเภทวิชาชีพเฉพาะเชี่ยวชาญเฉพาะ (คน)

กลยุทธ์	ตัวชี้วัด	โครงการหลัก/โครงการย่อย
กลยุทธ์ที่ 1 : พัฒนาระบบการบริหารจัดการตามความต้องการของผู้ใช้	1. จำนวนระบบที่ใช้ในการบริหารจัดการ(ระบบ) 2. ระดับคุณธรรมและความโปร่งใสในการดำเนินงาน (ร้อยละ) 3. ระดับความพึงพอใจของผู้มีส่วนได้ส่วนเสียที่มีต่อการบริหารงานของสำนัก (ร้อยละ)	1. โครงการประชุมสภาวิชาการ การกำหนดตำแหน่ง ทางวิชาการ และประชุมกรรมการ บริหารวิชาการ (ก.วช.) 2. โครงการจัดทำบัตรประจำตัวนักศึกษาใหม่ 3. โครงการส่งเสริมสมรรถนะบุคลากรสายสนับสนุน

ยุทธศาสตร์ที่ 7

มีการพัฒนาระบบการบริหารจัดการ

เป้าประสงค์เชิงยุทธศาสตร์ :

1. จำนวนระบบการบริหารจัดการที่ได้รับการพัฒนาหรือปรับปรุง (ระบบ)
2. จำนวนระบบเทคโนโลยีสารสนเทศที่ได้รับการพัฒนาหรือปรับปรุง

กลยุทธ์	ตัวชี้วัด	โครงการหลัก/โครงการย่อย
กลยุทธ์ที่ 1: พัฒนานวัตกรรมและระบบเทคโนโลยีเพื่อใช้ในการบริหารจัดการองค์กร	1. จำนวนระบบการบริหารจัดการที่ได้รับการพัฒนาและปรับปรุง (ระบบ) 2. จำนวนระบบบริหารจัดการที่พัฒนาขึ้นใหม่(ระบบ)	1. โครงการแนะแนวให้โอกาสทางการศึกษา ปีการศึกษา 2566 2. โครงการสบอคัดเลือกนักศึกษาใหม่เข้าศึกษาในมหาวิทยาลัยราชภัฏสกลนคร 3.โครงการสนับสนุนการบริหารงานศูนย์วิชาศึกษาทั่วไป

แผนผังเชิงยุทธศาสตร์ (Strategy Map) สำนักส่งเสริมวิชาการและงานทะเบียน

แผนภาพที่ 1 Strategy Map สำนักส่งเสริมวิชาการและงานทะเบียน

มิติประสิทธิผลตามยุทธศาสตร์

- ส่งเสริมสนับสนุนให้มีการพัฒนาหลักสูตรให้มีการเรียนรู้ ตลอดชีวิต เพื่อสอดคล้องกับความต้องการของท้องถิ่น
- มีระบบกลไกการติดตามควบคุมกระบวนการจัดการเรียนการสอนตามมาตรฐานคุณวุฒิระดับอุดมศึกษา
- กระบวนการจัดการเรียนการสอน
- การพัฒนาอาจารย์
- เป็นองค์กรที่เป็นศูนย์กลางแห่งการเรียนรู้ระดับท้องถิ่น
- มีระบบการบริหารจัดการที่ดีตามหลักธรรมาภิบาล
- มีการพัฒนาระบบการบริหารจัดการ

มิติด้านคุณภาพ

- -หลักสูตรมีคุณภาพ
  -นักศึกษามีคุณภาพ
  -การประกันคุณภาพการศึกษา
- -หลักสูตรระยะสั้นที่มีคุณภาพ
  -ผู้เข้าร่วมหลักสูตรระยะสั้นสามารถนำไปพัฒนาตนเองได้จริง
- พัฒนาอาจารย์เพื่อตอบสนองความต้องการของชุมชนท้องถิ่น ประเทศ
- -การบริหารตามหลักธรรมาภิบาล
  -ระบบบริหารองค์กร/ระบบปฏิบัติงานมีคุณภาพ

มิติประสิทธิภาพของการปฏิบัติราชการ

- -สร้างเสริมเครือข่ายความร่วมมือ
  -พัฒนาการรับนักศึกษา
  -สนับสนุนการพัฒนาหลักสูตร
- -สนับสนุนการพัฒนาหลักสูตรระยะสั้น
- -สร้างแนวทางพัฒนาอาจารย์
- -รักษามาตรฐานระยะเวลาการให้บริการ
  -ประสิทธิภาพการใช้พลังงาน
  -การบริหารงบประมาณ
  -กลไกมีประสิทธิภาพ

มิติการพัฒนาองค์กร

- -การพัฒนาบุคลากร
  -การจัดการความรู้
  -พัฒนานักศึกษา
- -การพัฒนาหลักสูตรระยะสั้น
- -การปฏิบัติตามจรรยาบรรณวิชาชีพครู
  -อาจารย์มีการพัฒนาตนเอง
- - การบริหารงบประมาณ
  - การจัดการความเสี่ยง
  -กระบวนการและกลไกการบริหารจัดการที่ชัดแจ้ง

ตอนที่ 3

แผนปฏิบัติราชการ ประจำปีงบประมาณ พ.ศ.2566

แผนปฏิบัติราชการ ประจำปีงบประมาณ พ.ศ. 2566 สำนักส่งเสริมวิชาการและงานทะเบียน

วิสัยทัศน์ ส่งเสริมสนับสนุนการจัดการเรียนการสอนและพัฒนาระบบบริการศึกษาบนพื้นฐานเทคโนโลยี ภายใต้การบริหารงานตามหลักธรรมาภิบาล

พันธกิจ

1. ส่งเสริมการปฏิรูปการเยนการสอนเพื่อให้เป็นองค์กรแห่งการเรียนรู้ตลอดชีวิต
2. การรับนักศึกษา
3. การบริการการศึกษา
4. การส่งเสริมวิชาการ
5. การนำเทคโนโลยีมาใช้ในการบริหารจัดการ

ประเด็นยุทธศาสตร์/ เป้าประสงค์เชิงยุทธศาสตร์	กลยุทธ์	ตัวชี้วัด	ผลการดำเนินงาน ปี 2565	เป้าหมาย ปี 2566	ผู้รับผิดชอบ
ยุทธศาสตร์ที่ 1 : เป็นองค์กรที่เป็นศูนย์กลางแห่งการเรียนรู้ระดับท้องถิ่น					
1. เป็นหลักสูตรที่ใช้ท้องถิ่นเป็นฐานแห่งการเรียนรู้ 2. เป็นหลักสูตรที่ตอบสนองความต้องการของท้องถิ่น 3. มีรูปแบบการจัดการเรียนรู้ที่หลากหลาย	กลยุทธ์ที่ 1 : สนับสนุนให้สาขาวิชาสามารถจัดอบรมหลักสูตรระยะสั้นให้กับบุคคลภายนอกมหาวิทยาลัย	1. จำนวนหลักสูตรฝึกอบรมระยะสั้นสำหรับบุคลากรภายนอก (หลักสูตร)	3 หลักสูตร	ร้อยละ 40	นางสาวกมลชนก อินทรพรหมมา นางสาวสุนิตรา อุปละ

ประเด็นยุทธศาสตร์/ เป้าประสงค์เชิงยุทธศาสตร์	กลยุทธ์	ตัวชี้วัด	ผลการดำเนินงาน ปี 2565	เป้าหมาย ปี 2566	ผู้รับผิดชอบ
ยุทธศาสตร์ที่ 2 : ส่งเสริมสนับสนุนให้มีการพัฒนาหลักสูตรให้มีการเรียนรู้ตลอดชีวิต เพื่อสอดคล้องกับความต้องการของท้องถิ่น					
1. สนับสนุนให้มีการพัฒนาหลักสูตรให้สอดคล้องกับความต้องการของท้องถิ่น 2. ส่งเสริมสนับสนุนให้มีการพัฒนาหลักสูตรการบูรณาการการเรียนการสอนกับการทำงานและสหกิจศึกษา ที่สอดคล้องกับความต้องการของท้องถิ่น 3. สนับสนุนการพัฒนาหลักสูตร Non Degree Program และระบบคลังหน่วยกิต 4. สนับสนุนการพัฒนาหลักสูตรระยะสั้น 5. มีการพัฒนารายวิชาใหม่ในหมวดศึกษาทั่วไปเพื่อให้สอดคล้องกับบริบทที่เปลี่ยนแปลง	กลยุทธ์ที่ 1 : พัฒนาหลักสูตรให้เป็นที่ต้องการของท้องถิ่น	1. จำนวนโครงการที่บูรณาการพันธกิจสัมพันธ์เพื่อพัฒนาสังคมและสิ่งแวดล้อมของชุมชนท้องถิ่น	90	81	นางสาวกมลชนก อินทรพรหมมา
		2. ผลการบริหารจัดการหลักสูตรโดยรวม	3.67	3.45	นางสาวกมลชนก อินทรพรหมมา

ประเด็นยุทธศาสตร์/ เป้าประสงค์เชิงยุทธศาสตร์	กลยุทธ์	ตัวชี้วัด	ผลการดำเนินงาน ปี 2565	เป้าหมาย ปี 2566	ผู้รับผิดชอบ
ยุทธศาสตร์ที่ 3 : มีระบบกลไกการติดตามควบคุมกระบวนการจัดการเรียนการสอนตามมาตรฐานคุณวุฒิระดับอุดมศึกษา					
1. ทุกหลักสูตรดำเนินกิจกรรมตามระบบกลไกการติดตาม/ควบคุมกระบวนการจัดการเรียนการสอนตามมาตรฐานคุณวุฒิระดับอุดมศึกษา	กลยุทธ์ที่ 1 : พัฒนาหลักสูตรระยะสั้น	1. ร้อยละของผู้เข้าร่วมหลักสูตรระยะสั้น แบบไม่ได้รับปริญญา (Non degree Program) นำความรู้ไปใช้ประโยชน์ (ร้อยละ))	9	8 หลักสูตร	นางสาวกมลชนก อินทรพรหมมา นางสาวสุนิตรา อุปละ
ยุทธศาสตร์ที่ 4 มีระบบกลไกการติดตามควบคุมกระบวนการจัดการเรียนการสอนตามมาตรฐานคุณวุฒิระดับอุดมศึกษา					
1. ปฏิรูปการเรียนการสอน 2. ส่งเสริมมาตรฐานการผลิตบัณฑิต	กลยุทธ์ที่ 1: หลักสูตรมีการพัฒนาตามรอบการพัฒนาและเป็นไปตามกลไกการติดตามควบคุม กลยุทธ์ที่ 2 : หลักสูตรได้รับการรับรองตามมาตรฐานการประกันคุณภาพการศึกษา	1. ผลการบริหารจัดการหลักสูตรโดยรวม	3.67	3.45	นางสาวกมลชนก อินทรพรหมมา
ยุทธศาสตร์ที่ 5 : การพัฒนาอาจารย์					
1. อาจารย์มีการปรับเปลี่ยนการเรียนการสอนที่เน้นผู้เรียนเป็นสำคัญ 2. การพัฒนาศักยภาพด้านการพัฒนาผลงานทางวิชาการ 3. การพัฒนาศักยภาพอาจารย์การปฏิบัติงานอย่างต่อเนื่องตามสายงาน	กลยุทธ์ที่ 1 : พัฒนาอาจารย์	1. ร้อยละอาจารย์ประจำสถาบันที่ดำรงตำแหน่งทางวิชาการ	37.87	ร้อยละ 32	นางสาวบุญยรัตน์ พลวงศ์ษา

ประเด็นยุทธศาสตร์/ เป้าประสงค์เชิงยุทธศาสตร์	กลยุทธ์	ตัวชี้วัด	ผลการดำเนินงาน ปี 2565	เป้าหมาย ปี 2566	ผู้รับผิดชอบ
ยุทธศาสตร์ที่ 6 : มีระบบการบริหารจัดการที่ดีตามหลักธรรมาภิบาล					
1. ความพึงพอใจของผู้ใช้บริการ 2. ระดับความพึงพอใจของผู้มีส่วนได้ส่วนเสียของผู้บริหารหน่วยงาน 3. จำนวนบุคลากรสายสนับสนุนที่ได้รับความกว้าหน้าตามสายงานประเภทผู้บริหารและประเภทวิชาชีพเฉพาะ เชี่ยวชาญเฉพาะ (คน)	กลยุทธ์ที่ 1 : พัฒนาระบบการบริหารจัดการตามความต้องการของผู้ใช้	1. จำนวนระบบที่ใช้ในการบริหารจัดการ (ระบบ)	12 ระบบ	8 ระบบ	บุคลากรสำนักส่งเสริมวิชาการและงานทะเบียน
		2. ระดับคุณธรรมและความโปร่งใสในการดำเนินงาน (ร้อยละ)	ร้อยละ 83.30	ร้อยละ 90	
		3. ระดับความพึงพอใจของผู้มีส่วนได้ส่วนเสียที่มีต่อการบริหารงานของมหาวิทยาลัย(ร้อยละ)	ร้อยละ 1	ร้อยละ 80	
ยุทธศาสตร์ที่ 7 : มีการพัฒนาระบบการบริหารจัดการ					
1. จำนวนระบบการบริหารจัดการที่ได้รับการพัฒนาหรือปรับปรุง (ระบบ) 2. จำนวนระบบเทคโนโลยีสารสนเทศที่ได้รับการพัฒนาหรือปรับปรุง	กลยุทธ์ที่ 1: พัฒนานวัตกรรมและระบบเทคโนโลยีเพื่อใช้ในการบริหารจัดการองค์กร	1. จำนวนระบบการบริหารจัดการที่ได้รับการพัฒนาและปรับปรุง (ระบบ)	18 ระบบ	7 ระบบ	นายภาณุมาศ บุตรสีผา นายนววิช ธงษาราฎร์ นายวงเวียน วงค์กะโซ่ นายอนุสิทธิ์ นนท์ตระอุดร
		2. จำนวนระบบบริหารจัดการที่พัฒนาขึ้นใหม่(ระบบ)	4 ระบบ	2 ระบบ	

โครงการและงบประมาณ
ประจำปีงบประมาณ พ.ศ.2566
ของสำนักส่งเสริมวิชาการและงานทะเบียน

โครงการ/กิจกรรมสำนักส่งเสริมวิชาการและงานทะเบียน ประจำปี 2566

งบประมาณ - แผนงาน - ผลผลิต - งาน/โครงการ	งบบุคลากร	งบดำเนินงาน	งบลงทุน	งบอุดหนุน	งบรายจ่ายอื่น	รวม
งบประมาณ : แผ่นดิน						
แผนงาน : ยุทธศาสตร์พัฒนาศักยภาพคนตลอดช่วงชีวิต						
ผลผลิตที่ 0 ผู้สำเร็จการศึกษาด้านสังคมศาสตร์						
1.1 สนับสนุนการจัดการเรียนการสอนด้านสังคมศาสตร์						
งานบริหารทั่วไป						
66A33109สสท01W01 โครงการส่งเสริมงานประกันคุณภาพการศึกษาของสำนักส่งเสริมวิชาการและงานทะเบียน	-	-	-	35,000	-	35,000
งบประมาณ : เงินรายได้จากการบริการ						
แผนงาน : ยุทธศาสตร์พัฒนาศักยภาพคนตลอดช่วงชีวิต						
ผลผลิตที่ 0 ผู้สำเร็จการศึกษาด้านสังคมศาสตร์						
1.1 สนับสนุนการจัดการเรียนการสอนด้านสังคมศาสตร์						
ศูนย์วิชาศึกษาทั่วไป						
66N33109สสท07W01 โครงการหลักสูตรระยะสั้นเพื่อการศึกษาตลอดชีวิต	-	-	-	-	984,000	984,000
งบประมาณ : งบประมาณเงินรายได้						
แผนงาน : ยุทธศาสตร์พัฒนาศักยภาพคนตลอดช่วงชีวิต						
ผลผลิตที่ 0 ผู้สำเร็จการศึกษาด้านวิทยาศาสตร์และเทคโนโลยี						
1.1 สนับสนุนการเรียนการสอนด้านวิทยาศาสตร์และเทคโนโลยี						
งานบริหารทั่วไป						
66P33211สสท01W01 โครงการประชุมสภาวิชาการ การกำหนดตำแหน่งทางวิชาการ และประชุมกรรมการบริหารวิชาการ (ก.วช.)	-	1,000,000	-	-	-	1,000,000
66P33211สสท01W02 โครงการสนับสนุนการจัดการเรียนการสอน	-	650,000	-	-	-	650,000
66P33211สสท01W03 โครงการคู่มือนักศึกษาและอาจารย์ที่ปรึกษา	-	200,000	-	-	-	200,000

งบประมาณ - แผนงาน - ผลผลิต - งาน/โครงการ	งบบุคลากร	งบดำเนินงาน	งบลงทุน	งบอุดหนุน	งบรายจ่ายอื่น	รวม
66P33211สสท01W04 โครงการส่งเสริมงานประกันคุณภาพการศึกษาของสำนักส่งเสริมวิชาการและงานทะเบียน	-	20,000	-	-	-	20,000
66P33211สสท01W05 โครงการส่งเสริมการพัฒนาสมรรถนะบุคลากรสายสนับสนุน สำนักส่งเสริมวิชาการและงานทะเบียน	-	95,000	-	-	-	95,000
งานรับเข้านักศึกษา						
66P33211สสท02W01 โครงการจัดทำบัตรประจำตัวนักศึกษาใหม่	-	142,500	57,500	-	-	200,000
66P33211สสท02W02 โครงการสอบคัดเลือกนักศึกษาใหม่เข้าศึกษาในมหาวิทยาลัยราชภัฏสกลนคร	-	600,000	-	-	-	600,000
66P33211สสท02W03 โครงการแนะแนวให้โอกาสทางการศึกษา ปีการศึกษา 2566	-	780,000	-	-	-	780,000
งานบริการการศึกษา						
66P33211สสท03W01 โครงการค่าสอนและค่าตอบแทนอาจารย์ที่ปรึกษา	-	3,000,000	-	-	-	3,000,000
งานส่งเสริมวิชาการ						
66P33211สสท04W01 โครงการบริหารจัดการสำนักพิมพ์มหาวิทยาลัยราชภัฏสกลนคร	-	300,000	-	-	-	300,000
66P33211สสท04W02 โครงการวิพากษ์หลักสูตร	-	250,000	-	-	-	250,000
66P33211สสท04W03 โครงการอบรมการพัฒนา ปรับปรุงหลักสูตร เพื่อยกระดับคุณภาพการศึกษา	-	132,625	-	-	-	132,625
ศูนย์วิชาศึกษาทั่วไป						
66P33211สสท07W01 โครงการพัฒนาอาจารย์ผู้สอนวิชาศึกษาทั่วไป	-	270,000	-	-	-	270,000
66P33211สสท07W02 โครงการสนับสนุน และการจัดการศึกษาตลอดชีวิตสำหรับทุกช่วงวัย	-	150,000	-	-	-	150,000
66P33211สสท07W03 โครงการสนับสนุนการจัดการเรียนการสอนวิชาเลือกเสรี ภาคปกติ	-	466,520	-	-	-	466,520
66P33211สสท07W04 โครงการสำรวจความคิดเห็นของนักศึกษาต่อการจัดการเรียนการสอนของอาจารย์ในทุกรายวิชา ปีการศึกษา 2565	-	40,000	-	-	-	40,000

งบประมาณ - แผนงาน - ผลผลิต - งาน/โครงการ	งบบุคลากร	งบดำเนินงาน	งบลงทุน	งบอุดหนุน	งบรายจ่ายอื่น	รวม
66P33211สสท07W05 โครงการสนับสนุนจัดการเรียนการสอนรายวิชาศึกษาทั่วไป ภาคปกติ และ ภาค กศ.ป.	-	616,400	-	-	-	616,400
66P33211สสท07W06 โครงการพัฒนาการเรียนรู้นักศึกษาหมวดวิชาศึกษาทั่วไป	-	200,000	-	-	-	200,000
66P33211สสท07W07 โครงการสนับสนุนการบริหารงานศูนย์วิชาศึกษาทั่วไป	-	65,000	-	-	-	65,000
รวมทั้งสิ้น 21 โครงการ		8,978,045	57,500	35,000	984,000	10,054,545

ตอนที่ 4
การนำไปสู่การปฏิบัติและการติดตามประเมินผล
ตามแผนปฏิบัติราชการ ประจำปีงบประมาณ พ.ศ. 2566

การนำไปสู่การปฏิบัติและการติดตามประเมินผลตามแผนปฏิบัติราชการ ประจำปีงบประมาณ พ.ศ. 2566

การนำไปสู่การปฏิบัติ

ในการนำแผนปฏิบัติราชการประจำปีไปสู่การปฏิบัตินั้น มหาวิทยาลัยจะดำเนินการ ดังนี้

1. เมื่อกองนโยบายและแผนแจ้งให้หน่วยงานภายในมหาวิทยาลัยจัดทำคำรับรองการปฏิบัติราชการทุกโครงการตามแผนปฏิบัติราชการและให้มีการลงนามร่วมกันระหว่างผู้อำนวยการสำนักส่งเสริมวิชาการและงานทะเบียนและอธิการบดี

2. เมื่อกองนโยบายและแผนแจ้งให้หน่วยงานภายในมหาวิทยาลัยรับทราบแผนปฏิบัติราชการประจำปี และให้สำนักจัดทำแผนปฏิบัติราชการประจำปีของตนเองให้สอดคล้องกับแผนปฏิบัติราชการของมหาวิทยาลัย โดยกิจกรรมที่ปรากฏในแผนปฏิบัติราชการของสำนักมีทั้งกิจกรรม/โครงการที่ได้รับงบประมาณจากมหาวิทยาลัย กิจกรรม/โครงการที่ได้รับงบประมาณสนับสนุนจากภายนอก โดยระบุถึงแหล่งที่มาของงบประมาณที่ชัดเจน

3. แผนปฏิบัติราชการของสำนักมีการกำหนดตัวชี้วัดและเป้าหมายที่ชัดเจนเพื่อการติดตามประเมินผล โดยตัวชี้วัดของสำนักมาจากตัวชี้วัดของมหาวิทยาลัยที่ปรากฏในเอกสารแผนปฏิบัติราชการประจำปีงบประมาณ พ.ศ. 2565 นี้ ซึ่งเกี่ยวข้องกับหน่วยงาน

4. สำนักได้ดำเนินงานในกิจกรรม/โครงการตามแผนปฏิบัติราชการแล้วเสร็จเมื่อใดก็มีรายงานผลการปฏิบัติงานทั้งในด้านการใช้จ่ายงบประมาณการบรรลุเป้าหมายทั้งในเชิงปริมาณและคุณภาพ รวมทั้งผลสัมฤทธิ์ที่ได้จากการดำเนินกิจกรรม/โครงการต่อมหาวิทยาลัย

5. เมื่อสิ้นปีงบประมาณ ให้งานแต่ละงานสรุปงานที่ได้ปฏิบัติและแจ้งต่อหัวหน้างานบริหารงานทั่วไปเพื่อจัดทำรายงานประจำปีและรายงานผลประเมินตามตัวชี้วัดที่ปรากฏในแผนปฏิบัติราชการตามที่ตนเองเป็นผู้รับผิดชอบหลักเพื่อจัดทำเป็นเล่มข้อมูลและรายงานต่อผู้บริหารสำนักต่อไป

การติดตามประเมินผล

การติดตามประเมินผลแผนปฏิบัติราชการประจำปีงบประมาณ พ.ศ. 2565 เป็นการรวบรวมและวิเคราะห์ข้อมูลทั้งในเชิงปริมาณและคุณภาพ เพื่อค้นหาว่าสำนักสามารถดำเนินการได้บรรลุตามเป้าหมายที่ตั้งไว้หรือไม่ ข้อมูลที่ได้จากการติดตามประเมินผลจะเสนอต่อผู้บริหารสำนัก เพื่อรายงานให้ทราบถึงปัญหาในการปฏิบัติงานและใช้เป็นข้อมูลเพื่อปรับปรุงวิธีการดำเนินงาน หรือเพื่อปรับเปลี่ยนเป้าหมาย/กิจกรรมให้เหมาะสมสอดคล้องกับทรัพยากรและบริบทที่เปลี่ยนแปลง รวมทั้งเป็นข้อมูลเพื่อกำหนดนโยบายและแนวทางในการบริหารต่อไป

วัตถุประสงค์ของการติดตามประเมินผล

1. เพื่อเปรียบเทียบผลการดำเนินงานในช่วงปีงบประมาณ พ.ศ. 2565 กับเป้าหมายที่ตั้งไว้

2. เพื่อใช้เป็นข้อมูลสะท้อนกลับให้มหาวิทยาลัยใช้เป็นแนวทางในการปรับปรุงพัฒนางาน รวมทั้งเป็นข้อมูลประกอบการตัดสินใจในการทบทวนทิศทาง นโยบาย และแนวทางในการบริหารงานของสำนัก เพื่อให้เกิดประโยชน์สูงสุดต่อผู้รับบริการ ชุมชน สังคม และประเทศชาติ

แนวทางการติดตามประเมินผล

การติดตามประเมินผลตามแผนปฏิบัติราชการประจำปีงบประมาณ พ.ศ. 2566 ทำโดย

1. ติดตามผลการใช้จ่ายงบประมาณตามแผนการใช้จ่ายเงินในแต่ละไตรมาส ดำเนินการโดยงานบริหารงานทั่วไป

2. ประเมินความก้าวหน้าและผลสรุปโครงการ โดยคณะกรรมการติดตามผลการปฏิบัติงานตามแผนปฏิบัติราชการประจำปี พ.ศ. 2565 ซึ่งแต่งตั้งโดยสำนัก การติดตามประเมินผลของคณะกรรมการชุดนี้เป็นทั้งการประเมินความก้าวหน้าของโครงการ (Formative Evaluation) และการประเมินผลสรุปของโครงการ (Summative Evaluation)

3. ประเมินภายในโดยคณะกรรมการติดตามตรวจสอบและประเมินผลงานของสำนัก ซึ่งแต่งตั้งโดยผู้อำนวยการสำนักส่งเสริมวิชาการและงานทะเบียน

4. ประเมินผลตามคำรับรองการปฏิบัติราชการของหน่วยงานภายใน โดยสำนักส่งเสริมวิชาการและงานทะเบียน

การปรับแผนปฏิบัติราชการ

สำนักส่งเสริมวิชาการและงานทะเบียนตระหนักถึงการเปลี่ยนแปลงของบริบทที่อาจขึ้นได้ตลอดเวลา จึงได้กำหนดให้มีการปรับแผนปฏิบัติราชการได้เพื่อให้ยืดหยุ่นและเหมาะสมกับสถานการณ์ โดยสำนักส่งเสริมวิชาการแลงานทะเบียนต้องเสนอมหาวิทยาลัยปรับแผนปฏิบัติราชการโดยได้รับการอนุมัติจากอธิการบดี

ขั้นตอนการนำแผนปฏิบัติราชการของสำนักไปสู่การปฏิบัติ ในระดับงานและการติดตามประเมินผล

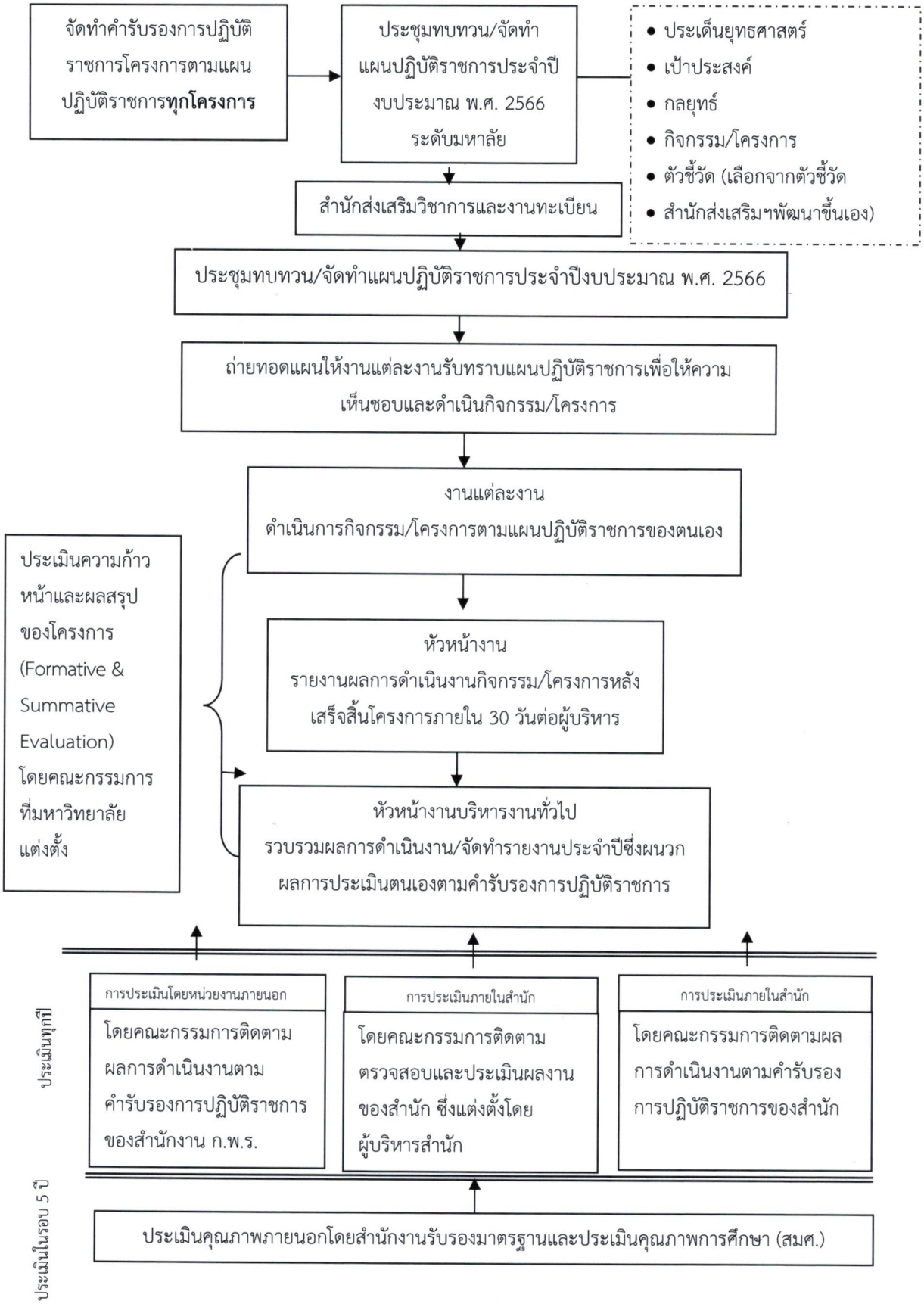

ภาคผนวก

ภาคผนวก ก

คำสั่งสำนักส่งเสริมวิชาการและงานทะเบียน ที่ 9/2565

เรื่อง แต่งตั้งคณะกรรมการจัดทำแผนปฏิบัติราชการ

ของสำนักส่งเสริมวิชาการและงานทะเบียน

คำสั่งสำนักส่งเสริมวิชาการและงานทะเบียน

ที่ 9/2565

เรื่อง แต่งตั้งคณะกรรมการจัดทำแผนยุทธศาสตร์

สำนักส่งเสริมวิชาการและงานทะเบียน พ.ศ. 2565 – 2569 (ฉบับทบทวน)

และแผนปฏิบัติราชการสำนักส่งเสริมวิชาการและงานทะเบียน 2566

ด้วยสำนักส่งเสริมวิชาการและงานทะเบียน มหาวิทยาลัยราชภัฏสกลนคร กำหนดจัดทำแผนยุทธศาสตร์สำนักส่งเสริมวิชาการและงานทะเบียน พ.ศ. 2565 - 2569 (ฉบับทบทวน) และแผนปฏิบัติราชการสำนักส่งเสริมวิชาการและงานทะเบียน พ.ศ. 2566 เพื่อนำมาใช้เป็นกรอบแนวทางในการเพิ่มขีดความสามารถให้สำนักส่งเสริมวิชาการและงานทะเบียนเป็นหน่วยงานที่ดำเนินงาน ตั้งแต่การสำรวจ แผนการรับนักศึกษา การเป็นหน่วยงานในการประสาน การออกแนะแนวการรับสมัครนักศึกษา และวิธีการคัดเลือกนักศึกษาด้วยวิธีการต่าง ๆ การรายงานตัว งานทะเบียนนักศึกษา การจัดทำแผนการเรียน การจัดตารางเรียนตารางสอน การเพิ่มถอนรายวิชา การลงทะเบียน การประมวลผลการเรียน จนกระทั่งตรวจสอบจบและจนกระทั่ง ออกทรานสคริปส์ ลงทะเบียนบัณฑิตตลอดจนการพัฒนาอาจารย์และให้บริการอาจารย์ เจ้าหน้าที่ภายในมหาวิทยาลัย ให้คำแนะนำคำปรึกษาแก่นักศึกษา ผู้ปกครองและประชาชนทั่วไปเกี่ยวกับการศึกษา โดยให้มีความสอดคล้องกับแผนยุทธศาสตร์การพัฒนาของมหาวิทยาลัยราชภัฏสกลนคร ทั้งด้านวิสัยทัศน์ พันธกิจ เป้าประสงค์ และวัตถุประสงค์ เพื่อนำไปสู่การกำหนดกลยุทธ์ที่ชัดเจน และครอบคลุม ทุกภารกิจของสำนักส่งเสริมวิชาการและงานทะเบียน ดังนั้นเพื่อให้การจัดทำแผนดังกล่าวเป็นไปตามวัตถุประสงค์และมีประสิทธิภาพ จึงขอแต่งตั้งกรรมการดำเนินการประกอบด้วย

1. คณะกรรมการที่ปรึกษา
    1. รองอธิการบดีฝ่ายวิชาการ ประธาน
    2. ผู้อำนวยการสำนักส่งเสริมวิชาการและงานทะเบียน รองประธาน
    3. รองผู้อำนวยการสำนักส่งเสริมวิชาการและงานทะเบียน กรรมการ
    4. หัวหน้าสำนักผู้อำนวยการสำนักส่งเสริมวิชาการและงานทะเบียน กรรมการและเลขานุการ

    หน้าที่ ให้คำปรึกษากับคณะกรรมการดำเนินงาน
2. คณะกรรมการดำเนินงาน
    1. ผู้อำนวยการสำนักส่งเสริมวิชาการและงานทะเบียน ประธาน
    2. รองผู้อำนวยการสำนักส่งเสริมวิชาการและงานทะเบียน กรรมการ
    3. นางสาวบุญยรัตน์ พลวงศ์ษา กรรมการ
    4. นางวันเพ็ญ ศรีมะโรง กรรมการ
    5. นางสาวกัลยาณี ภูยิหวา กรรมการ

6. นายนววิช...

6. นายนววิช	ธงษาราษฎร์	กรรมการ
7. นางนรินรัตน์	พรมหากุล	กรรมการ
8. ส.อ.ยอดรัก	บัวพรม	กรรมการ
9. นางสุมัทนา	รัตนกุล	กรรมการ
10. นางวาสนา	บุตรสีผา	กรรมการ
11. นางสมรัก	ผ่านสุวรรณ	กรรมการ
12. นางสาวสุนิตา	อุปละ	กรรมการ
13. นายวงเวียน	วงค์กะโซ่	กรรมการ
14. นางแสงจันทร์	จักรพิมพ์	กรรมการ
15. นายศิริชัย	วงค์กวานกลม	กรรมการ
16. นายศักดิ์ชัย	ฟองอ่อน	กรรมการและเลขานุการ
17. นางหฤทัย	บุญฉวี	กรรมการและผู้ช่วยเลขานุการ
18. นายภาณุมาศ	บุตรสีผา	กรรมการและผู้ช่วยเลขานุการ
19. นางสาวกมลชนก	อินทรพรหมมา	กรรมการและผู้ช่วยเลขานุการ
20. นางมยุรา	รัตนะบุญศิริ	กรรมการและผู้ช่วยเลขานุการ

<u>มีหน้าที่</u> จัดทำแผนยุทธศาสตร์สำนักส่งเสริมวิชาการและงานทะเบียน พ.ศ. 2565 – 2569 (ฉบับทบทวน) และแผนปฏิบัติราชการสำนักส่งเสริมวิชาการและงานทะเบียน พ.ศ. 2566 ให้สอดคล้องกับแผนยุทธศาสตร์การพัฒนาของมหาวิทยาลัยราชภัฏสกลนคร ทั้งด้านวิสัยทัศน์ พันธกิจ เป้าประสงค์ และวัตถุประสงค์ เพื่อนำไปสู่การกำหนดกลยุทธ์ที่ชัดเจน และครอบคลุมทุกภารกิจของสำนักส่งเสริมวิชาการและงานทะเบียน

ให้คณะกรรมการที่ได้รับการแต่งตั้ง ปฏิบัติหน้าที่อย่างเต็มความสามารถเพื่อบรรลุผลสำเร็จตามเป้าหมายที่ตั้งไว้

ทั้งนี้ ตั้งแต่วันที่ 1 กรกฎาคม 2565

สั่ง ณ วันที่ 1 กรกฎาคม 2565

(อาจารย์วุฒิพงษ์ พันธุมนันท์)
ผู้อำนวยการสำนักส่งเสริมวิชาการและงานทะเบียน

ภาคผนวก ข ผลการวิเคราะห์สภาพแวดล้อม
ของสำนักส่งเสริมวิชาการและงานทะเบียน

การวิเคราะห์สภาพแวดล้อม (SWOT Analysis) ของสำนักส่งเสริมวิชาการและงาน

จุดแข็ง (Strengths)	จุดอ่อน (Weaknesses)
1. มีกระบวนการและกลไกในการพัฒนาและปรับปรุงหลักสูตร ตามเกณฑ์มาตรฐานคุณวุฒิระดับอุดมศึกษา	1. ขาดกระบวนการแนวปฏิบัติในการกำกับติดตามการดำเนินงานตามภารกิจขององค์กร
2. มีขั้นตอนเอกสารการปฏิบัติงานและวิธีการปฏิบัติงานอย่างชัดเจน	2. ขาดการวางแผนครุภัณฑ์เสื่อมชำรุด
3. บุคลากรมีความรู้และประสบการณ์เกี่ยวกับการให้บริการของสำนักส่งเสริมวิชาการและงานทะเบียนได้อย่างครอบคลุมภารกิจ	3. บุคลากรขาดการแลกเปลี่ยนเรียนรู้ความชำนาญเฉพาะในการปฏิบัติงานและไม่สามารถปฏิบัติงานแทนกันได้
4. มีระบบสารสนเทศที่ให้บริการแก่ผู้มีรับบริการอย่างครอบคลุมและให้บริการอย่างมีประสิทธิภาพ	4. ยังขาดแนวปฏิบัติและการสร้างการรับรู้ภายในองค์กร
5. สนับสนุนและพัฒนาอาจารย์อย่างเป็นระบบ	5. ขาดการประชาสัมพันธ์ข้อมูลในภาษาที่ 2
6. มีช่องทางการประชาสัมพันธ์ข้อมูลข่าวสารที่หลากหลาย	6. รูปแบบการจัดการเรียนการสอนของมหาวิทยาลัยไม่ตอบสนองต่อพฤติกรรมของนักศึกษาที่เปลี่ยนแปลงไป
7. มีโครงสร้างการแบ่งงานและหน่วยงานที่ชัดเจน	
8. เป็นศูนย์กลางของการจัดการเรียนการสอนรายวิชาศึกษาทั่วไป	
9. มีข้อบังคับ ระเบียบ ประกาศที่ปรับปรุงทันต่อสถานการณ์	

โอกาส (Opportunities)	ภัยคุกคาม (Threats)
1. มีพื้นที่การให้บริการ/การรับนักศึกษาที่ชัดเจน	1. ภาวะเศรษฐกิจ รายได้ลดลง ความต้องการทำงานเพิ่มขึ้น
2. ได้รับความร่วมมือจากหน่วยงานข้างนอกมหาวิทยาลัย	2. การปรับเปลี่ยนกฎเกณฑ์ของที่หน่วยงานภายนอกที่ไม่ได้กำกับโดยตรง เช่น กองทุนเงินให้กู้ยืมเพื่อการศึกษา (กยศ.)
3. นักศึกษาและประชาชนทั่วไปให้ความสนใจองค์ความรู้ที่หลากหลายในการจัดการเรียนการสอนหลักสูตรระยะสั้น	3. ประชากรวัยเรียนลดลง
4. มีหน่วยงานภายนอกสนับสนุนการดำเนินงานขององค์กร	4. สถาบันการศึกษาอื่นมีระบบการเรียนการสอนที่หลากหลาย (คลังเครดิต)
5. สนับสนุนให้มีการจัดการเรียนการสอนตลอดชีวิตในรูปแบบการศึกษา	

โครงการสำนักส่งเสริมวิชากาแรละงานทะเบียน ประจำปีงบประมาณ พ.ศ.2566

โครงการ/กิจกรรมสำนักส่งเสริมวิชาการและงานทะเบียน ประจำปี 2566

งบประมาณเงินแผ่นดิน

รหัสโครงการ/รหัสกิจกรรม	ชื่อโครงการ/กิจกรรม	ผู้รับผิดชอบโครงการ/กิจกรรม	งบประมาณ	หมวดรายจ่าย											รวมทั้งสิ้น
				งบบุคลากร	งบอุดหนุน								งบรายจ่ายอื่น		
				เงินเดือน	อุดหนุนทั่วไป	ค่าตอบแทน	ค่าใช้สอย	ค่าวัสดุ	ค่าสาธารณูปโภค	ครุภัณฑ์	สิ่งก่อสร้าง	รวม	รายจ่ายอื่น		
งานบริหารทั่วไป			35,000.00		0	26,250.00	0	8,750.00	0	0	0	35,000.00			35,000.00
66A33109สสท01W01	โครงการส่งเสริมงานประกันคุณภาพการศึกษาของสำนักส่งเสริมวิชาการและงานทะเบียน	นายยอดรัก บัวพรม	35,000.00		0	26,250.00	0	8,750.00	0	0	0	35,000.00			35,000.00
66A33109สสท 01W01A01	*กิจกรรมจัดทำรูปเล่มรายงานประเมินตนเอง*	*นายยอดรัก บัวพรม*	35,000.00		0	26,250.00	0	8,750.00	0	0	0	35,000.00			35,000.00
รวมงบประมาณทั้งสิ้น			**35,000.00**		**0**	**26,250.00**	**0**	**8,750.00**	**0**	**0**	**0**	**35,000.00**			**35,000.00**

งบประมาณเงินรายได้

รหัส โครงการ/ รหัสกิจกรรม	ชื่อโครงการ/กิจกรรม	ผู้รับผิดชอบ โครงการ/ กิจกรรม	งบประมาณ	หมวดรายจ่าย														รวมทั้งสิ้น
				งบบุคลากร					งบดำเนินงาน					งบลงทุน			งบอุดหนุน	
				เงินเดือน	ค่าจ้าง ประจำ	ค่าจ้าง สัญญา จ้าง	ค่าตอบแทน พรก	รวม	ค่าตอบแทน	ค่าใช้สอย	ค่าวัสดุ	ค่า สาธารณูปโภค	รวม	ค่าครุภัณฑ์	ค่า สิ่งก่อสร้าง	รวม	อุดหนุน ทั่วไป	
งานบริหารทั่วไป			1,965,000.00	0	0	0	0	0	768,450.00	887,440.00	259,110.00	50,000.00	1,965,000.00	0	0	0	0	1,965,000.00
66P33211 สสท01W01	**โครงการประชุมสภาวิชาการ การกำหนดตำแหน่งทางวิชาการ และประชุมกรรมการบริหารวิชาการ (ก.วช.)**	**นางหฤทัย บุญฉวี**	**1,000,000.00**	**0**	**0**	**0**	**0**	**0**	**648,700.00**	**300,500.00**	**50,800.00**	**0**	**1,000,000.00**	**0**	**0**	**0**	**0**	**1,000,000.00**
66P33211 สสท 01W01P01	*กิจกรรมประชุมสภาวิชาการ ประชุมกรรมการบริหารวิชาการ (ก.วช.) และการประชุมกรรมการประจำสำนัก*	*นางหฤทัย บุญฉวี*	500,000.00	0	0	0	0	0	326,200.00	150,500.00	23,300.00	0	500,000.00	0	0	0	0	500,000.00
66P33211 สสท 01W01P02	*กิจกรรมประชุมกรรมการพิจารณาตำแหน่งทางวิชาการ*	*นางสาวบุญยรัตน์ พลวงศ์ษา*	500,000.00	0	0	0	0	0	322,500.00	150,000.00	27,500.00	0	500,000.00	0	0	0	0	500,000.00
66P33211 สสท01W02	**โครงการสนับสนุนการจัดการเรียนการสอน**	**นายศักดิ์ชัย ฟองอ่อน**	**650,000.00**	**0**	**0**	**0**	**0**	**0**	**93,750.00**	**300,000.00**	**206,250.00**	**50,000.00**	**650,000.00**	**0**	**0**	**0**	**0**	**650,000.00**
66P33211 สสท 01W02P01	*กิจกรรมสนับสนุนการจัดการเรียนการสอน*	*นายศักดิ์ชัย ฟองอ่อน*	650,000.00	0	0	0	0	0	93,750.00	300,000.00	206,250.00	50,000.00	650,000.00	0	0	0	0	650,000.00
66P33211 สสท01W03	**โครงการคู่มือนักศึกษาและอาจารย์ที่ปรึกษา**	**นายยอดรัก บัวพรม**	**200,000.00**	**0**	**0**	**0**	**0**	**0**	**0**	**200,000.00**	**0**	**0**	**200,000.00**	**0**	**0**	**0**	**0**	**200,000.00**
66P33211 สสท 01W03P01	*กิจกรรมจัดทำคู่มือนักศึกษาและอาจารย์ที่ปรึกษา*	*นายยอดรัก บัวพรม*	200,000.00	0	0	0	0	0	0	200,000.00	0	0	200,000.00	0	0	0	0	200,000.00
66P33211 สสท01W04	**โครงการส่งเสริมงานประกันคุณภาพการศึกษาของสำนักส่งเสริมวิชาการและงานทะเบียน**	**นายยอดรัก บัวพรม**	**20,000.00**	**0**	**0**	**0**	**0**	**0**	**8,000.00**	**12,000.00**	**0**	**0**	**20,000.00**	**0**	**0**	**0**	**0**	**20,000.00**
66P33211 สสท 01W04P01	*กิจกรรมตรวจประเมินประกันคุณภาพการศึกษาภายใน*	*นายยอดรัก บัวพรม*	20,000.00	0	0	0	0	0	8,000.00	12,000.00	0	0	20,000.00	0	0	0	0	20,000.00

รหัส โครงการ/ รหัสกิจกรรม	ชื่อโครงการ/กิจกรรม	ผู้รับผิดชอบ โครงการ/ กิจกรรม	งบประมาณ	หมวดรายจ่าย														รวมทั้งสิ้น
				งบบุคลากร					งบดำเนินงาน					งบลงทุน			งบอุดหนุน	
				เงินเดือน	ค่าจ้าง ประจำ	ค่าจ้าง สัญญา จ้าง	ค่าตอบแทน พรก	รวม	ค่าตอบแทน	ค่าใช้สอย	ค่าวัสดุ	ค่า สาธารณูปโภค	รวม	ค่าครุภัณฑ์	ค่า สิ่งก่อสร้าง	รวม	อุดหนุน ทั่วไป	
66P33211 สสท01W05	โครงการส่งเสริมการพัฒนาสมรรถนะบุคลากรสายสนับสนุน สำนักส่งเสริมวิชาการและงานทะเบียน	นายยอดรัก บัวพรม	95,000.00	0	0	0	0	0	18,000.00	74,940.00	2,060.00	0	95,000.00	0	0	0	0	95,000.00
66P33211 สสท 01W05P01	*กิจกรรมอบรม หรือเพิ่มพูนสมรรถนะ ทักษะความรู้ความสามารถด้านต่าง ๆ*	*นายยอดรัก บัวพรม*	95,000.00	0	0	0	0	0	18,000.00	74,940.00	2,060.00	0	95,000.00	0	0	0	0	95,000.00
งานรับเข้านักศึกษา			1,580,000.00	0	0	0	0	0	657,250.00	735,000.00	129,250.00	1,000.00	1,522,500.00	57,500.00	0	57,500.00	0	1,580,000.00
66P33211 สสท02W01	โครงการจัดทำบัตรประจำตัวนักศึกษาใหม่	นางมยุรา รัตนบุญศิริ	200,000.00	0	0	0	0	0	61,250.00	20,000.00	61,250.00	0	142,500.00	57,500.00	0	57,500.00	0	200,000.00
66P33211 สสท 02W01P01	*กิจกรรมจัดทำบัตรประจำตัวนักศึกษาใหม่*	*นางมยุรา รัตนบุญศิริ*	200,000.00	0	0	0	0	0	61,250.00	20,000.00	61,250.00	0	142,500.00	57,500.00	0	57,500.00	0	200,000.00
66P33211 สสท02W02	โครงการสอบคัดเลือกนักศึกษาใหม่เข้าศึกษาในมหาวิทยาลัยราชภัฏสกลนคร	นางสมรัก ผ่านสุวรรณ	600,000.00	0	0	0	0	0	543,000.00	29,000.00	28,000.00	0	600,000.00	0	0	0	0	600,000.00
66P33211 สสท 02W02P01	*กิจกรรมสอบคัดเลือกนักศึกษาใหม่เข้าศึกษาในมหาวิทยาลัยราชภัฏสกลนคร*	*นางสมรัก ผ่านสุวรรณ*	600,000.00	0	0	0	0	0	543,000.00	29,000.00	28,000.00	0	600,000.00	0	0	0	0	600,000.00
66P33211 สสท02W03	โครงการแนะแนวให้โอกาสทางการศึกษา ปีการศึกษา 2566	นางมยุรา รัตนบุญศิริ	780,000.00	0	0	0	0	0	53,000.00	686,000.00	40,000.00	1,000.00	780,000.00	0	0	0	0	780,000.00
66P33211 สสท 02W03P01	*กิจกรรมที่ 1 ออกแนะแนวการศึกษา ปีการศึกษา 2566*	*นางมยุรา รัตนบุญศิริ*	546,000.00	0	0	0	0	0	15,000.00	510,000.00	20,000.00	1,000.00	546,000.00	0	0	0	0	546,000.00
66P33211 สสท 02W03P02	*กิจกรรมที่ 2 ประชุมอาจารย์แนะแนวการรับนักศึกษา ปีการศึกษา 2567*	*นางมยุรา รัตนบุญศิริ*	234,000.00	0	0	0	0	0	38,000.00	176,000.00	20,000.00	0	234,000.00	0	0	0	0	234,000.00

รหัส โครงการ/ รหัสกิจกรรม	ชื่อโครงการ/กิจกรรม	ผู้รับผิดชอบ โครงการ/ กิจกรรม	งบประมาณ	หมวดรายจ่าย														รวมทั้งสิ้น
				งบบุคลากร					งบดำเนินงาน					งบลงทุน			งบอุดหนุน	
				เงินเดือน	ค่าจ้าง ประจำ	ค่าจ้าง สัญญา จ้าง	ค่าตอบแทน พรก	รวม	ค่าตอบแทน	ค่าใช้สอย	ค่าวัสดุ	ค่า สาธารณูปโภค	รวม	ค่าครุภัณฑ์	ค่า สิ่งก่อสร้าง	รวม	อุดหนุน ทั่วไป	
งานบริการการศึกษา			3,000,000.00	0	0	0	0	0	3,000,000.00	0	0	0	3,000,000.00	0	0	0	0	3,000,000.00
66P33211 สสท03W01	โครงการค่าสอนและค่าตอบแทนอาจารย์ที่ปรึกษา	นายศักดิ์ชัย ฟองอ่อน	3,000,000.00	0	0	0	0	0	3,000,000.00	0	0	0	3,000,000.00	0	0	0	0	3,000,000.00
66P33211 สสท 03W01P01	*กิจกรรมจ่ายค่าตอบแทนการสอนและค่าดำเนินการในโครงการ กศ.ป.*	*นายศักดิ์ชัย ฟองอ่อน*	3,000,000.00	0	0	0	0	0	3,000,000.00	0	0	0	3,000,000.00	0	0	0	0	3,000,000.00
งานส่งเสริมวิชาการ			682,625.00	0	0	0	0	0	368,825.00	248,800.00	65,000.00	0	682,625.00	0	0	0	0	682,625.00
66P33211 สสท04W01	โครงการบริหารจัดการสำนักพิมพ์มหาวิทยาลัยราชภัฏสกลนคร	นางสาวกัลยาณี ภูยิหวา	300,000.00	0	0	0	0	0	84,000.00	162,000.00	54,000.00	0	300,000.00	0	0	0	0	300,000.00
66P33211 สสท 04W01P01	*กิจกรรมการบริหารจัดการสำนักพิมพ์มหาวิทยาลัยราชภัฏสกลนคร*	*นางสาวกัลยาณี ภูยิหวา*	300,000.00	0	0	0	0	0	84,000.00	162,000.00	54,000.00	0	300,000.00	0	0	0	0	300,000.00
66P33211 สสท04W02	โครงการวิพากษ์หลักสูตร	นางสาวกมลชนก อินทรพรหมมา	250,000.00	0	0	0	0	0	250,000.00	0	0	0	250,000.00	0	0	0	0	250,000.00
66P33211 สสท 04W02P01	*กิจกรรมวิพากษ์หลักสูตร*	*นางสาวกมลชนก อินทรพรหมมา*	250,000.00	0	0	0	0	0	250,000.00	0	0	0	250,000.00	0	0	0	0	250,000.00
66P33211 สสท04W03	โครงการอบรมการพัฒนาปรับปรุงหลักสูตร เพื่อยกระดับคุณภาพการศึกษา	นางสาวกมลชนก อินทรพรหมมา	132,625.00	0	0	0	0	0	34,825.00	86,800.00	11,000.00	0	132,625.00	0	0	0	0	132,625.00
66P33211 สสท 04W03P01	*กิจกรรมอบรมการพัฒนาปรับปรุงหลักสูตร เพื่อยกระดับคุณภาพการศึกษา*	*นางสาวกมลชนก อินทรพรหมมา*	82,625.00	0	0	0	0	0	34,825.00	36,800.00	11,000.00	0	82,625.00	0	0	0	0	82,625.00

รหัส โครงการ/ รหัสกิจกรรม	ชื่อโครงการ/กิจกรรม	ผู้รับผิดชอบ โครงการ/ กิจกรรม	งบประมาณ	หมวดรายจ่าย														รวมทั้งสิ้น
				งบบุคลากร					งบดำเนินงาน					งบลงทุน			งบอุดหนุน	
				เงินเดือน	ค่าจ้าง ประจำ	ค่าจ้าง สัญญา จ้าง	ค่าตอบแทน พรก	รวม	ค่าตอบแทน	ค่าใช้สอย	ค่าวัสดุ	ค่า สาธารณูปโภค	รวม	ค่าครุภัณฑ์	ค่า สิ่งก่อสร้าง	รวม	อุดหนุน ทั่วไป	
66P33211 สสท 04W03P02	*กิจกรรมปรับปรุงระบบ มคอ.*	*นางสาวกมลชนก อินทรพรหมมา*	50,000.00	0	0	0	0	0	0	50,000.00	0	0	50,000.00	0	0	0	0	50,000.00
ศูนย์วิชาศึกษาทั่วไป			**1,807,920.00**	**0**	**0**	**0**	**0**	**0**	**315,750.00**	**754,369.00**	**731,801.00**	**6,000.00**	**1,807,920.00**	**0**	**0**	**0**	**0**	**1,807,920.00**
66P33211 สสท07W01	**โครงการพัฒนาอาจารย์ ผู้สอนวิชาศึกษาทั่วไป**	**นางบรินรัตน์ พรมหากุล**	**270,000.00**	**0**	**0**	**0**	**0**	**0**	**105,600.00**	**155,900.00**	**8,500.00**	**0**	**270,000.00**	**0**	**0**	**0**	**0**	**270,000.00**
66P33211 สสท 07W01P01	*กิจกรรมที่ 1 โครงการทวนสอบผลสัมฤทธิ์ตามมาตรฐานการเรียนรู้หมวดวิชาศึกษาทั่วไป ประจำปีการศึกษา 2565*	*นางบรินรัตน์ พรมหากุล*	54,400.00	0	0	0	0	0	22,500.00	26,900.00	5,000.00	0	54,400.00	0	0	0	0	54,400.00
66P33211 สสท 07W01P02	*กิจกรรมที่ 2 การประชุมเชิงปฏิบัติการ สัมมนา สำหรับผู้สอนรายวิชาศึกษาทั่วไป*	*นางบรินรัตน์ พรมหากุล*	215,600.00	0	0	0	0	0	83,100.00	129,000.00	3,500.00	0	215,600.00	0	0	0	0	215,600.00
66P33211 สสท07W02	**โครงการสนับสนุน และการจัดการศึกษาตลอดชีวิต สำหรับทุกช่วงวัย**	**นางสาวสุนิตรา อุปละ**	**150,000.00**	**0**	**0**	**0**	**0**	**0**	**36,500.00**	**86,400.00**	**27,100.00**	**0**	**150,000.00**	**0**	**0**	**0**	**0**	**150,000.00**
66P33211 สสท 07W02P01	*กิจกรรมสนับสนุนการดำเนินงานการจัดการศึกษาตลอดชีวิต*	*ผู้ช่วย ศาสตราจารย์ พรรณนภา หาญมนตรี*	33,900.00	0	0	0	0	0	7,500.00	26,400.00	0	0	33,900.00	0	0	0	0	33,900.00
66P33211 สสท 07W02P02	*กิจกรรมดำเนินการจัดหลักสูตรเพื่อการศึกษาตลอดชีวิต ทุกช่วงวัย*	*ผู้ช่วย ศาสตราจารย์ พรรณนภา หาญมนตรี*	116,100.00	0	0	0	0	0	29,000.00	60,000.00	27,100.00	0	116,100.00	0	0	0	0	116,100.00
66P33211 สสท07W03	**โครงการสนับสนุนการจัดการเรียนการสอนวิชาเลือกเสรี ภาคปกติ**	**นางสาวกัลยาณี ภูยิหวา**	**466,520.00**	**0**	**0**	**0**	**0**	**0**	**0**	**160,000.00**	**306,520.00**	**0**	**466,520.00**	**0**	**0**	**0**	**0**	**466,520.00**

รหัส โครงการ/ รหัสกิจกรรม	ชื่อโครงการ/กิจกรรม	ผู้รับผิดชอบ โครงการ/ กิจกรรม	งบประมาณ	หมวดรายจ่าย														รวมทั้งสิ้น
				งบบุคลากร					งบดำเนินงาน					งบลงทุน			งบอุดหนุน	
				เงินเดือน	ค่าจ้าง ประจำ	ค่าจ้าง สัญญา จ้าง	ค่าตอบแทน พรก	รวม	ค่าตอบแทน	ค่าใช้สอย	ค่าวัสดุ	ค่า สาธารณูปโภค	รวม	ค่าครุภัณฑ์	ค่า สิ่งก่อสร้าง	รวม	อุดหนุน ทั่วไป	
66P33211 สสท 07W03P01	*กิจกรรมบริหารจัดการโครงการสนับสนุนการจัดการเรียนการสอนวิชาเลือกเสรี ภาคปกติ*	*นางสาวกัลยาณี ภูยิหวา*	466,520.00	0	0	0	0	0	0	160,000.00	306,520.00	0	466,520.00	0	0	0	0	466,520.00
66P33211 สสท07W04	**โครงการสำรวจความคิดเห็นของนักศึกษาต่อการจัดการเรียนการสอนของอาจารย์ในทุกรายวิชา ปีการศึกษา 2565**	**นางสาวกัลยาณี ภูยิหวา**	**40,000.00**	**0**	**0**	**0**	**0**	**0**	**25,000.00**	**15,000.00**	**0**	**0**	**40,000.00**	**0**	**0**	**0**	**0**	**40,000.00**
66P33211 สสท 07W04P01	*กิจกรรมประเมินการจัดการเรียนการสอนปีการศึกษา 2565*	*นางสาวกัลยาณี ภูยิหวา*	40,000.00	0	0	0	0	0	25,000.00	15,000.00	0	0	40,000.00	0	0	0	0	40,000.00
66P33211 สสท07W05	**โครงการสนับสนุนจัดการเรียนการสอนรายวิชาศึกษาทั่วไป ภาคปกติ และ ภาค กศ.ป.**	**นางนรินรัตน์ พรมหากุล**	**616,400.00**	**0**	**0**	**0**	**0**	**0**	**36,000.00**	**228,469.00**	**351,931.00**	**0**	**616,400.00**	**0**	**0**	**0**	**0**	**616,400.00**
66P33211 สสท 07W05P01	*กิจกรรมผู้สอนรายวิชาศึกษาทั่วไป ภาคปกติ เบิกจ่ายงบพัฒนาและค่าวัสดุฝึก ภาคเรียนที่ 2/2565 และ ภาคเรียนที่ 1/2566*	*นางนรินรัตน์ พรมหากุล*	526,020.00	0	0	0	0	0	36,000.00	188,343.00	301,677.00	0	526,020.00	0	0	0	0	526,020.00
66P33211 สสท 07W05P02	*กิจกรรมผู้สอนรายวิชาศึกษาทั่วไป ภาค กศ.ป. เบิกจ่ายงบพัฒนาและค่าวัสดุฝึก ภาคเรียนที่ 2/2565 ภาคเรียน 3/2565 และ ภาคเรียนที่ 1/2566*	*นางนรินรัตน์ พรมหากุล*	90,380.00	0	0	0	0	0	0	40,126.00	50,254.00	0	90,380.00	0	0	0	0	90,380.00
66P33211 สสท07W06	**โครงการพัฒนาการเรียนรู้นักศึกษาหมวดวิชาศึกษาทั่วไป**	**นางนรินรัตน์ พรมหากุล**	**200,000.00**	**0**	**0**	**0**	**0**	**0**	**106,400.00**	**76,000.00**	**17,600.00**	**0**	**200,000.00**	**0**	**0**	**0**	**0**	**200,000.00**

รหัส โครงการ/ รหัสกิจกรรม	ชื่อโครงการ/กิจกรรม	ผู้รับผิดชอบ โครงการ/ กิจกรรม	งบประมาณ	หมวดรายจ่าย														รวมทั้งสิ้น
				งบบุคลากร					งบดำเนินงาน					งบลงทุน			งบอุดหนุน	
				เงินเดือน	ค่าจ้าง ประจำ	ค่าจ้าง สัญญา จ้าง	ค่าตอบแทน พรก	รวม	ค่าตอบแทน	ค่าใช้สอย	ค่าวัสดุ	ค่า สาธารณูปโภค	รวม	ค่าครุภัณฑ์	ค่า สิ่งก่อสร้าง	รวม	อุดหนุน ทั่วไป	
66P33211 สสท 07W06P01	*กิจกรรมการบรรยายพิเศษให้นักศึกษามหาวิทยาลัยราชภัฏสกลนครทุกคน ที่ลงทะเบียนเรียนรายวิชาศึกษาทั่วไป ภาคเรียนที่ 2/2565 และภาคเรียนที่ 1/2566*	*นางนรินรัตน์ พรมหากุล*	200,000.00	0	0	0	0	0	106,400.00	76,000.00	17,600.00	0	200,000.00	0	0	0	0	200,000.00
66P33211 สสท07W07	**โครงการสนับสนุนการบริหารงานศูนย์วิชาศึกษาทั่วไป**	**นางนรินรัตน์ พรมหากุล**	65,000.00	0	0	0	0	0	6,250.00	32,600.00	20,150.00	6,000.00	65,000.00	0	0	0	0	65,000.00
66P33211 สสท 07W07P01	*กิจกรรมการจัดซื้อจัดจ้างวัสดุ อุปกรณ์ ในการบริหารงานศูนย์วิชาศึกษาทั่วไป*	*นางนรินรัตน์ พรมหากุล*	65,000.00	0	0	0	0	0	6,250.00	32,600.00	20,150.00	6,000.00	65,000.00	0	0	0	0	65,000.00
รวมงบประมาณทั้งสิ้น			9,035,545.00	0	0	0	0	0	5,110,275.00	2,625,609.00	1,185,161.00	57,000.00	8,978,045.00	57,500.00	0	57,500.00	0	9,035,545.00

เงินรายได้จากการบริการ

รหัสโครงการ/รหัสกิจกรรม	ชื่อโครงการ/กิจกรรม	ผู้รับผิดชอบโครงการ/กิจกรรม	งบประมาณ	หมวดรายจ่าย									รวมทั้งสิ้น
				งบดำเนินงาน	งบอุดหนุน	งบรายจ่ายอื่น							
				ค่าตอบแทน	อุดหนุนทั่วไป	รายจ่ายอื่น	ค่าตอบแทน	ค่าใช้สอย	ค่าวัสดุ	ครุภัณฑ์	สิ่งก่อสร้าง	รวม	
ศูนย์วิชาศึกษาทั่วไป			984,000.00			0	288,000.00	336,600.00	359,400.00	0	0	984,000.00	984,000.00
66N33109สสท07W01	โครงการหลักสูตรระยะสั้นเพื่อการศึกษาตลอดชีวิต	นางสาวกมลชนก อินทรพรหมมา	984,000.00			0	288,000.00	336,600.00	359,400.00	0	0	984,000.00	984,000.00
66N33109สสท 07W01N01	*กิจกรรมการจัดหลักสูตรระยะสั้นเพื่อการศึกษาตลอดชีวิต*	*ผู้ช่วยศาสตราจารย์พรรณนภา หาญมนตรี*	984,000.00			0	288,000.00	336,600.00	359,400.00	0	0	984,000.00	984,000.00
รวมงบประมาณทั้งสิ้น			984,000.00			0	288,000.00	336,600.00	359,400.00	0	0	984,000.00	984,000.00